

PROYECTO:

REMODELACIÓN DE LAS OFICINAS DE LA REPRESENTACIÓN DEL GOBIERNO DEL ESTADO EN LA CIUDAD DE MÉXICO

CIUDAD DE MÉXICO, MÉXICO

- SIMBOLOGÍA / NOTAS:
- 1.- ACOTAMIENTO EN CENTIMETROS
  - 2.- CONCRETO EN ZAPATA  $f_c 250 \text{ kg/cm}^2$
  - 3.- ACERO DE REFUERZO  $f_y = 200 \text{ kg/cm}^2$
  - 4.- ACERO ESTRUCTURAL EN MARCO ASTM, DETALLES Y ANCLAS
  - 5.- SOLDADURA F70
  - 6.- PINTURA ANTICORROSIVA

REVISIÓN:

No.	REVISION / APROBACION	FECHA
0	PARA CONSTRUCCIÓN	OCTUBRE 2018

UBICACIÓN:

CALLE MARSELLA #25 COLONIA JUAREZ, DELEGACION CUAUHTEMOC, CP. 06600

ESCALA: ACOTACIONES: METROS

ESCALA GRÁFICA:

FECHA: OCTUBRE 2018

RESPONSABLE DEL PROYECTO:

ARQ. SANDRA GUADALUPE PATIÑO MACIAS  
DIRECTOR DE PROYECTOS

PLANO: ESTRUCTURAL  
PLANTA BAJA

CLAVE PLANO: CDMX-EST-01

NOTA:  
ESTE PROGRAMA ES DE CARÁCTER PÚBLICO, NO ES PATROCINADO, NI PROMOVIDO POR PARTIDO POLÍTICO ALGUNO Y SUS RECURSOS PROVIENEN DE LOS IMPUESTOS QUE PAGAN TODOS LOS CONTRIBUYENTES. ESTÁ PROHIBIDO EL USO DE ESTE PROGRAMA CON FINES POLÍTICOS, ELECTORALES, DE LUCRO Y OTROS DISTINTOS A LOS ESTABLECIDOS.

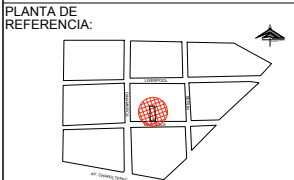
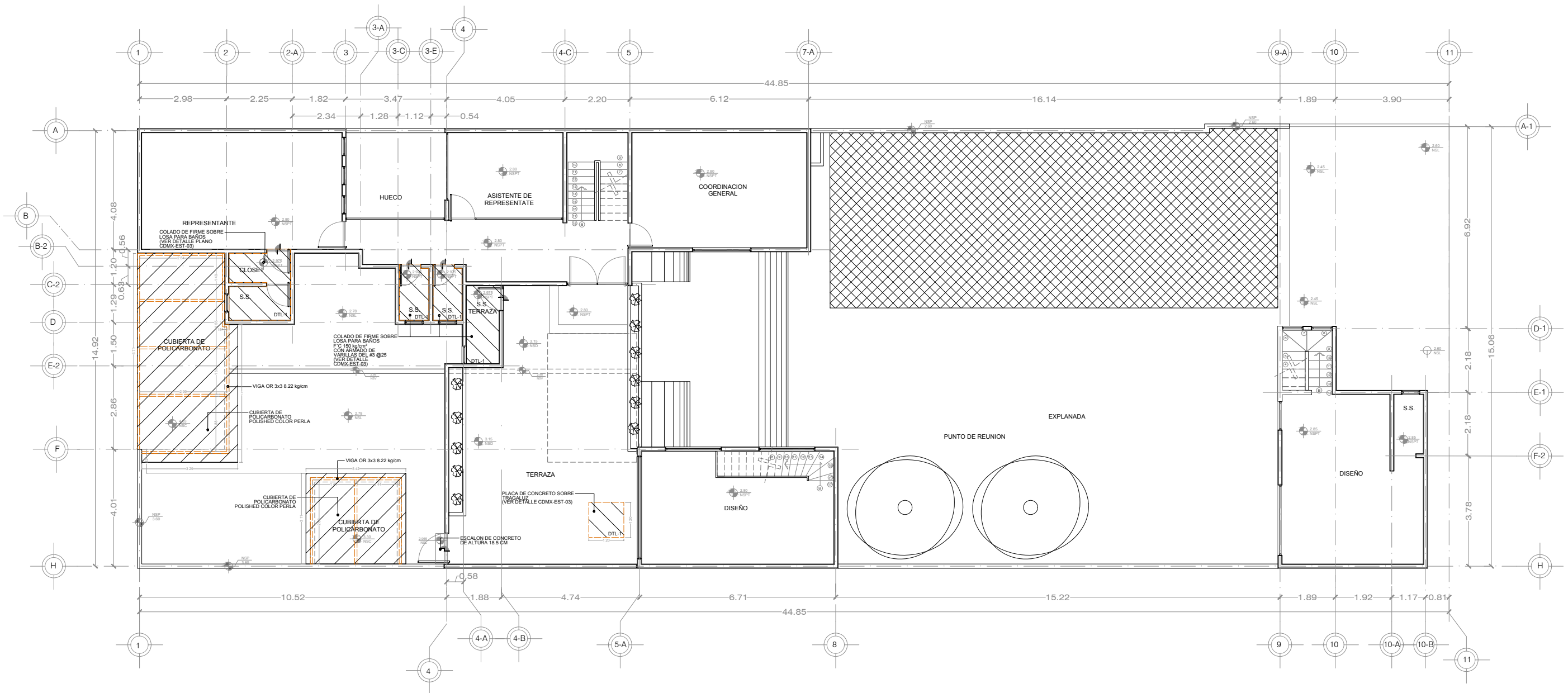

PROYECTO:

REMODELACIÓN DE LAS OFICINAS DE LA REPRESENTACIÓN DEL GOBIERNO DEL ESTADO EN LA CIUDAD DE MÉXICO

CIUDAD DE MÉXICO, MÉXICO

- SIMBOLOGÍA / NOTAS:
- 1.- ACOTAMIENTO EN CENTIMETROS
  - 2.- CONCRETO EN ZAPATA  $f_c$  250 kg/cm<sup>2</sup>
  - 3.- ACERO DE REFUERZO  $f_y$  200 kg/cm<sup>2</sup>
  - 4.- ACERO ESTRUCTURAL EN MARCO ASTM, DETALLES Y ANCLAS
  - 5.- SOLDADURA F70
  - 6.- PINTURA ANTICORROSIVA

REVISIÓN:

No.	REVISION / APROBACION	FECHA
0	PARA CONSTRUCCIÓN	OCTUBRE 2018

UBICACIÓN:

CALLE MARSELLA #25 COLONIA JUAREZ, DELEGACION CUAUHTEMOC, CP. 06600

ESCALA:

ACOTACIONES: METROS

ESCALA GRAFICA:

FECHA:

OCTUBRE 2018

RESPONSABLE DEL PROYECTO:

ARQ. SANDRA GUADALUPE PATIÑO MACIAS  
DIRECTOR DE PROYECTOS

PLANO: ESTRUCTURAL  
PLANTA ALTA

CLAVE PLANO: CDMX-EST-02

NOTA:  
ESTE PROGRAMA ES DE CARÁCTER PÚBLICO, NO ES PATROCINADO, NI PROMOVIDO POR PARTIDO POLÍTICO ALGUNO Y SUS RECURSOS PROVIENEN DE LOS IMPUESTOS QUE PAGAN TODOS LOS CONTRIBUYENTES. ESTÁ PROHIBIDO EL USO DE ESTE PROGRAMA CON FINES POLÍTICOS, ELECTORALES, DE LUCRO Y OTROS DISTINTOS A LOS ESTABLECIDOS.

## DETALLE DE ZAPATA TIPO

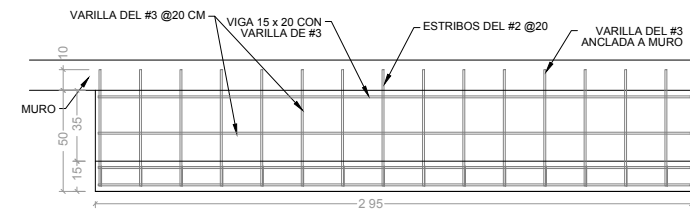
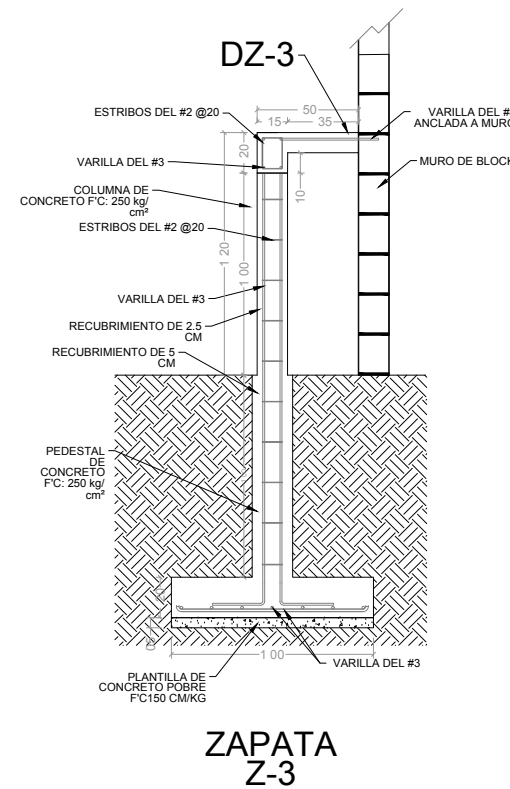
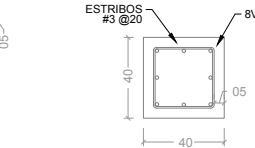
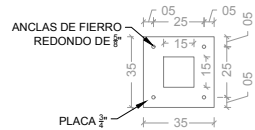
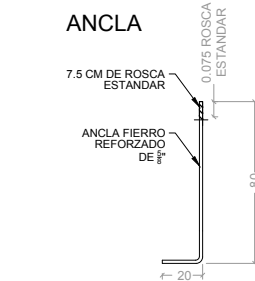
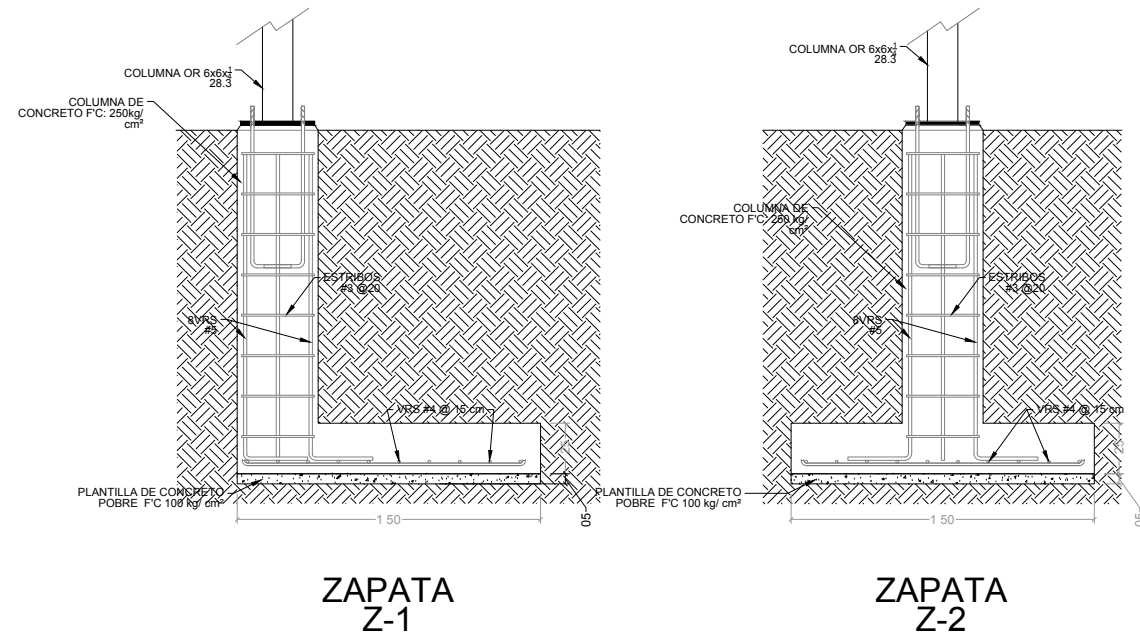

DETALLE Z-3  
DZ-3

DETALLE CUBIERTA  
POLICARBONATO

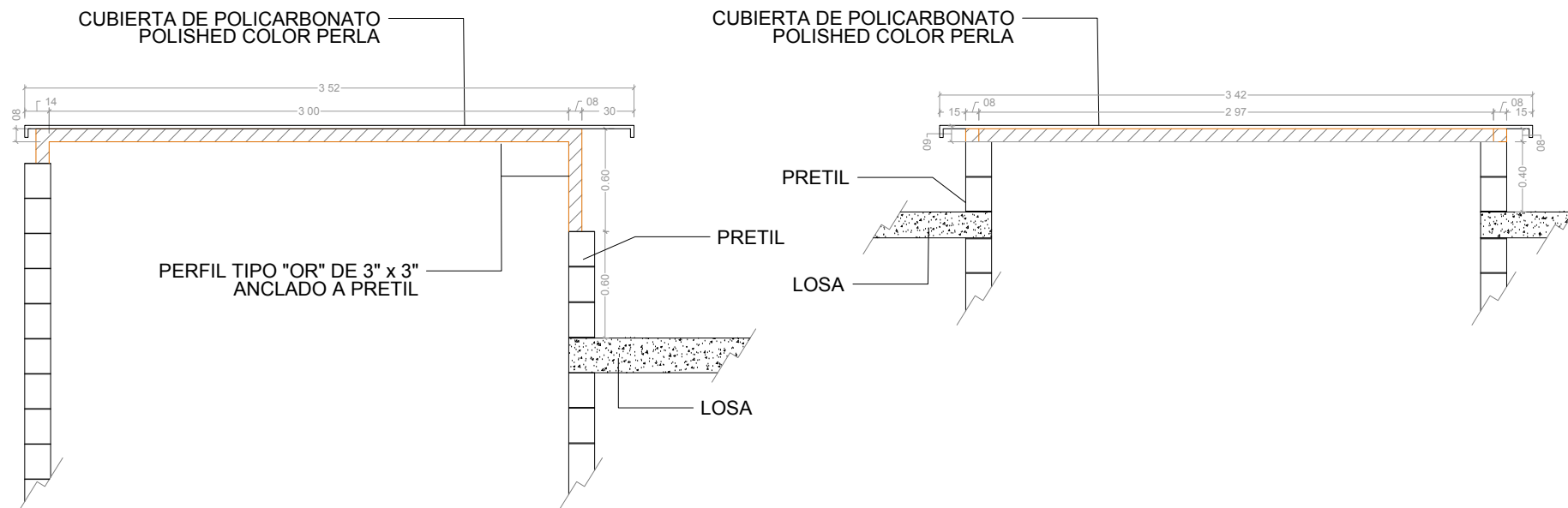

## DETALLE DE CUBIERTA DE CONCRETO PARA CUBRIR TRAGALUZ

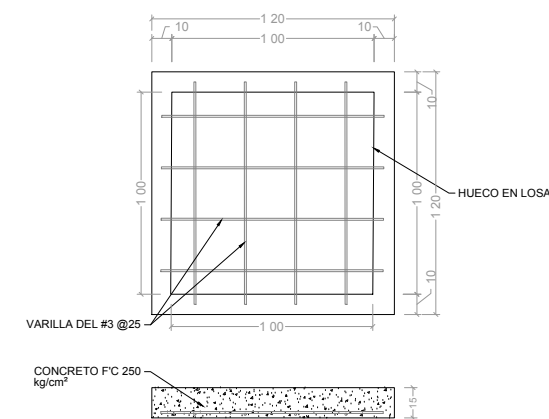

DTL-1

**\*NOTA\***  
EL MISMO ARMADO SE APLICARA EN LA CUBIERTA DE  
TRAGALUCES TANTO COMO EN EL AREA DE BAÑOS EN PLANTA ALTA

DEPENDENCIA NORMATIVA:



PLANTA DE REFERENCIA:

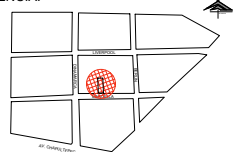

NORTE:



PROYECTO:

REMODELACIÓN DE LAS OFICINAS DE LA REPRESENTACIÓN DEL GOBIERNO DEL ESTADO EN LA CIUDAD DE MEXICO

CIUDAD DE MÉXICO, MÉXICO

SIMBOLOGÍA / NOTAS:

- 1.- ACOTAMIENTO EN CENTIMETROS
- 2.- CONCRETO EN ZAPATA f'c 250 kg/cm<sup>2</sup>
- 3.- ACERO DE REFUERZO fy= 200 kg/cm<sup>2</sup>
- 4.- ACERO ESTRUCTURAL EN MARCO  
ASTM, DETALLES Y ANCLAS  
▲-50  
▲-35
- 5.- SOLDADURA F70
- 6.- PINTURA ANTICORROSIVA

REVISIÓN:

No.	REVISION / APROBACION	FECHA
0	PARA CONSTRUCCIÓN	OCTUBRE 2018

UBICACIÓN:  
CALLE MARSELLA #25 COLONIA JUAREZ,  
DELEGACION CUAUHTEMOC, CP. 06600

ESCALA:	ACOTACIONES:
-	METROS

ESCALA GRAFICA:

FECHA: OCTUBRE 2018

RESPONSABLE DEL PROYECTO:	
---------------------------	--

ARQ. SANDRA GUADALUPE PATIÑO MACIAS  
DIRECTOR DE PROYECTOS

DIRECTOR DE PROYECTOS
PLANO:
DETALLES ESTRUCTURALES

CLAVE PLANO:	CDMX-EST-03
--------------	-------------

**NOTA:**  
ESTE PROGRAMA ES DE CARÁCTER PÚBLICO, NO ES PATROCINADO, NI PROMOVIDO POR PARTIDO POLÍTICO ALGUNO Y SUS RECURSOS PROVIENEN DE LOS IMPUESTOS QUE PAGAN TODOS LOS CONTRIBUYENTES. ESTÁ PROHIBIDO EL USO DE ESTE PROGRAMA CON FINES POLÍTICOS, ELECTORALES, DE LUCRO Y OTROS DISTINTOS A LOS ESTABLECIDOS.

GOBIERNO DEL ESTADO DE NUEVO LEÓN  
SECRETARÍA DE INFRAESTRUCTURA  
SUBSECRETARÍA DE CONSTRUCCIÓN  
DIRECCIÓN DE PROYECTOS

DETALLE DE MURO DE CONTENCION  
PARA CISTERNA  
D-C

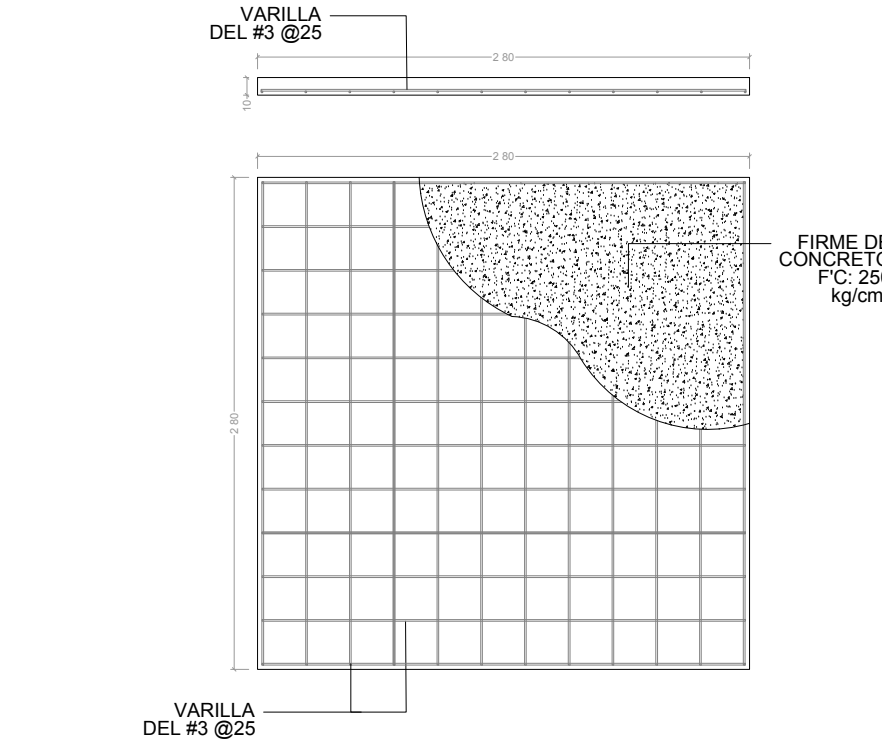

DETALLE DE TAPAS  
PARA CISTERNA

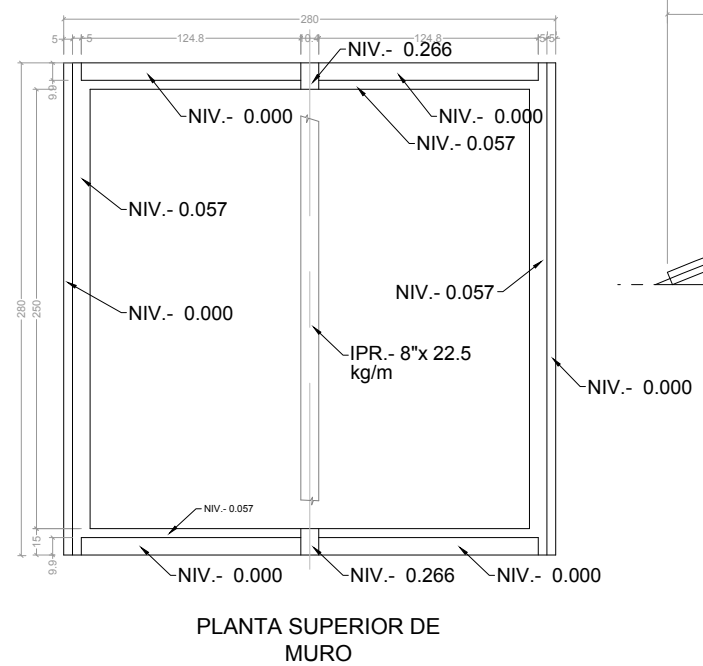

MARCO PARA VELAREA  
D-V

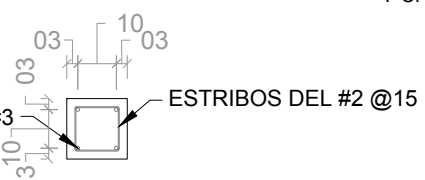
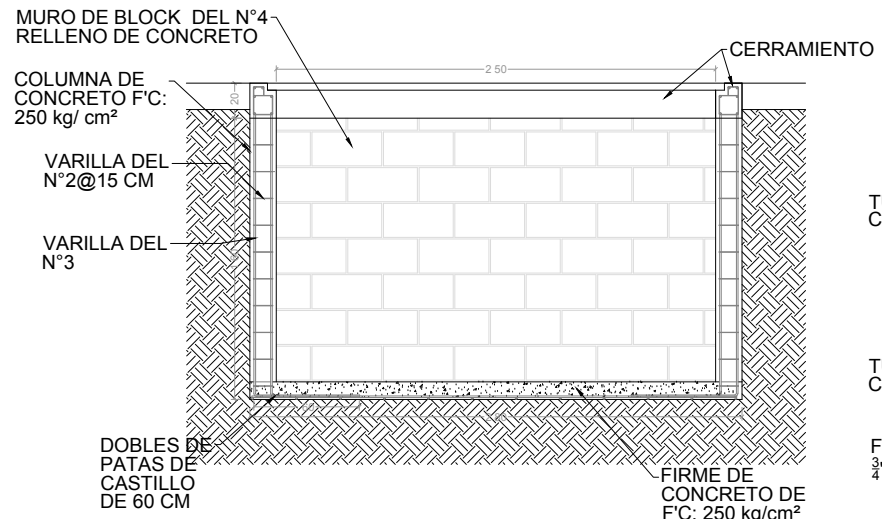
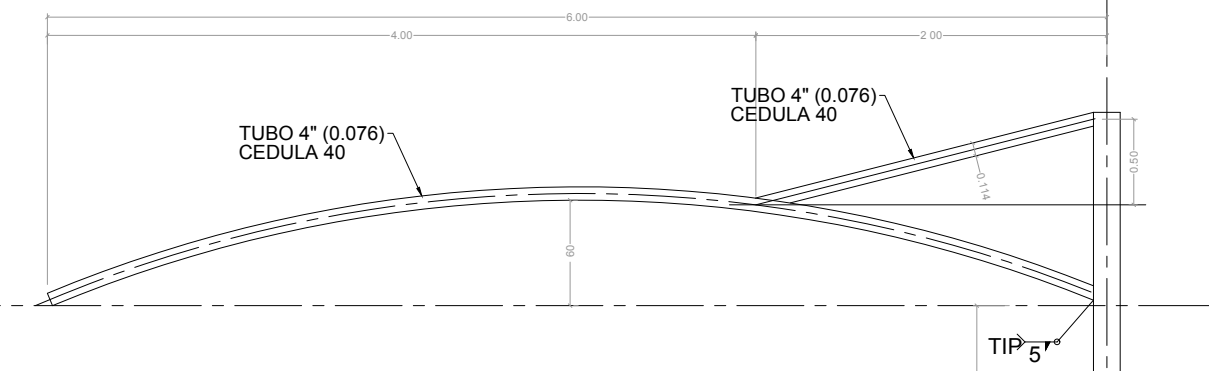

COLUMNAS

S/E

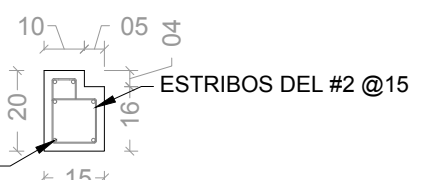

CERRAMIENTO

S/E

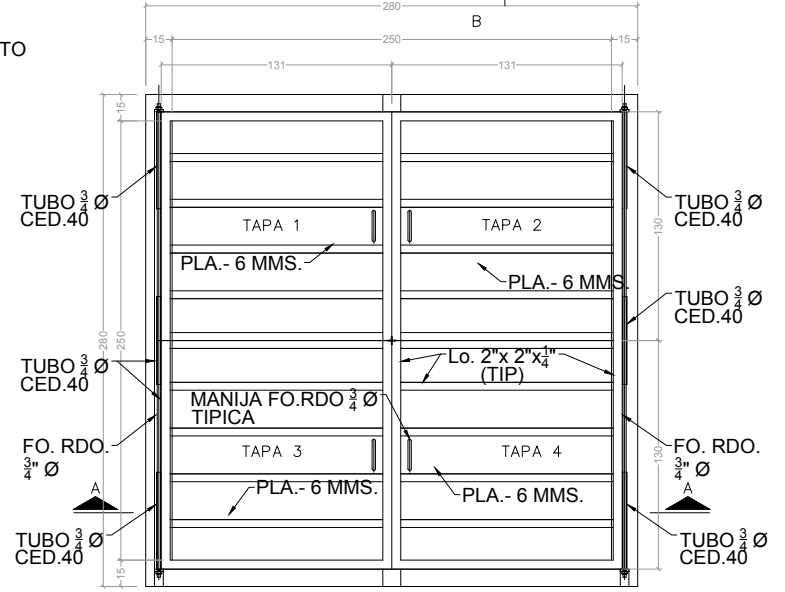

PLANTAS DE TAPAS

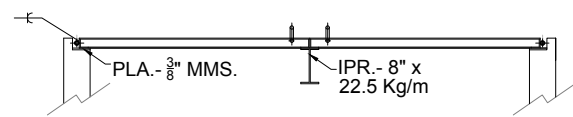

SECCION A-A

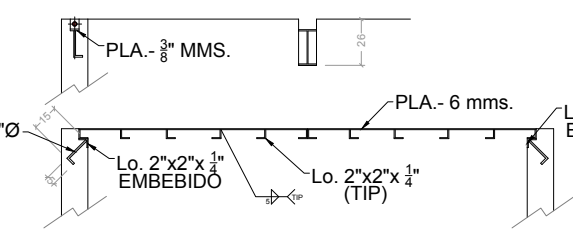

SECCION B-B

DETALLE DE  
ANCLA  
PEDESTAL

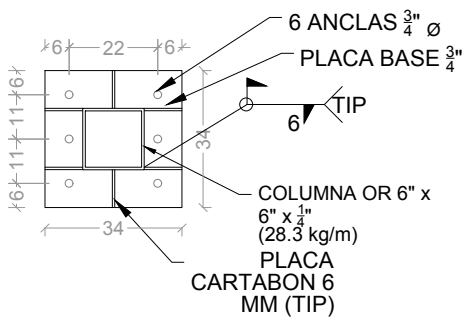

SECCION A-A

PLACA BASE S/E

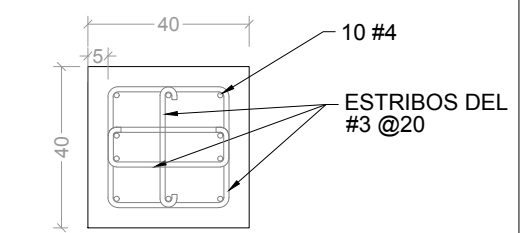
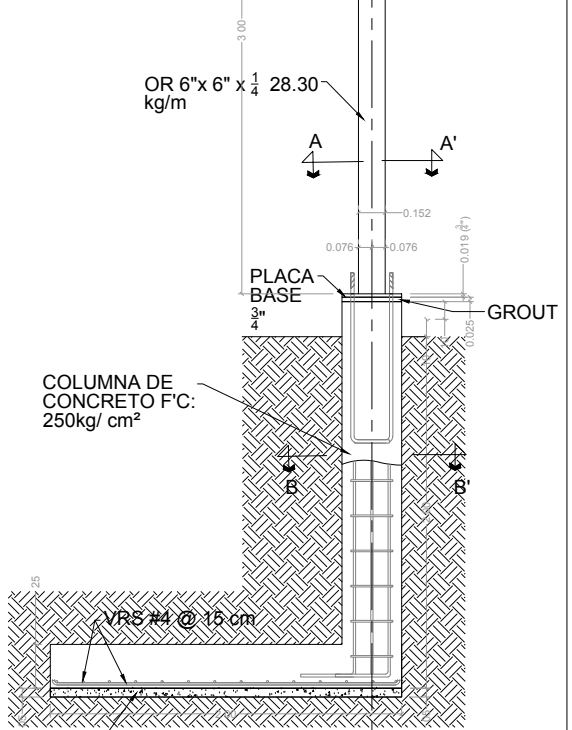

SECCION B-B

PEDESTAL S/E

DETALLES ESTRUCTURALES

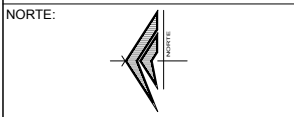

PROYECTO:  
REMEDIACIÓN DE LAS OFICINAS DE LA  
REPRESENTACIÓN DEL GOBIERNO DEL  
ESTADO EN LA CIUDAD DE MEXICO  
CIUDAD DE MEXICO, MEXICO

- SIMBOLOGÍA / NOTAS:
- 1.- ACOTAMIENTO EN CENTIMETROS
  - 2.- CONCRETO EN ZAPATA f'c 250 kg/cm²
  - 3.- ACERO DE REFUERZO fy= 200 kg/cm²
  - 4.- ACERO ESTRUCTURAL EN MARCO ASTM, DETALLES Y ANCLAS
  - 5.- SOLDADURA F70
  - 6.- PINTURA ANTICORROSIVA

REVISIÓN:		
No.	REVISIÓN / APROBACIÓN	FECHA
0	PARA CONSTRUCCIÓN	OCTUBRE 2018

UBICACIÓN:  
CALLE MARSELLA #25 COLONIA JUAREZ,  
DELEGACION CUAUHTEMOC, CP. 06600

ESCALA: ACOTACIONES:  
METROS

FECHA: OCTUBRE 2018

RESPONSABLE DEL PROYECTO:

ARQ. SANDRA GUADALUPE PATIÑO MACIAS  
DIRECTOR DE PROYECTOS

PLANO:  
DETALLES ESTRUCTURALES

CLAVE PLANO:  
CDMX-EST-04

NOTA:  
ESTE PROGRAMA ES DE CARÁCTER PÚBLICO, NO ES  
PATROCNADO, NI PROMOVIDO POR PARTIDO POLÍTICO  
ALGUNO Y SUS RECURSOS PROVIENEN DE LOS IMPUESTOS QUE  
PAGAN TODOS LOS CONTRIBUYENTES. ESTÁ PROHIBIDO EL USO DE  
ESTE PROGRAMA CON FINES POLÍTICOS, ELECTORALES, DE LUCRO  
Y OTROS DISTINTOS A LOS ESTABLECIDOS.

GOBIERNO DEL ESTADO DE NUEVO LEÓN  
SECRETARÍA DE INFRAESTRUCTURA  
SUBSECRETARÍA DE CONSTRUCCIÓN  
DIRECCIÓN DE PROYECTOS

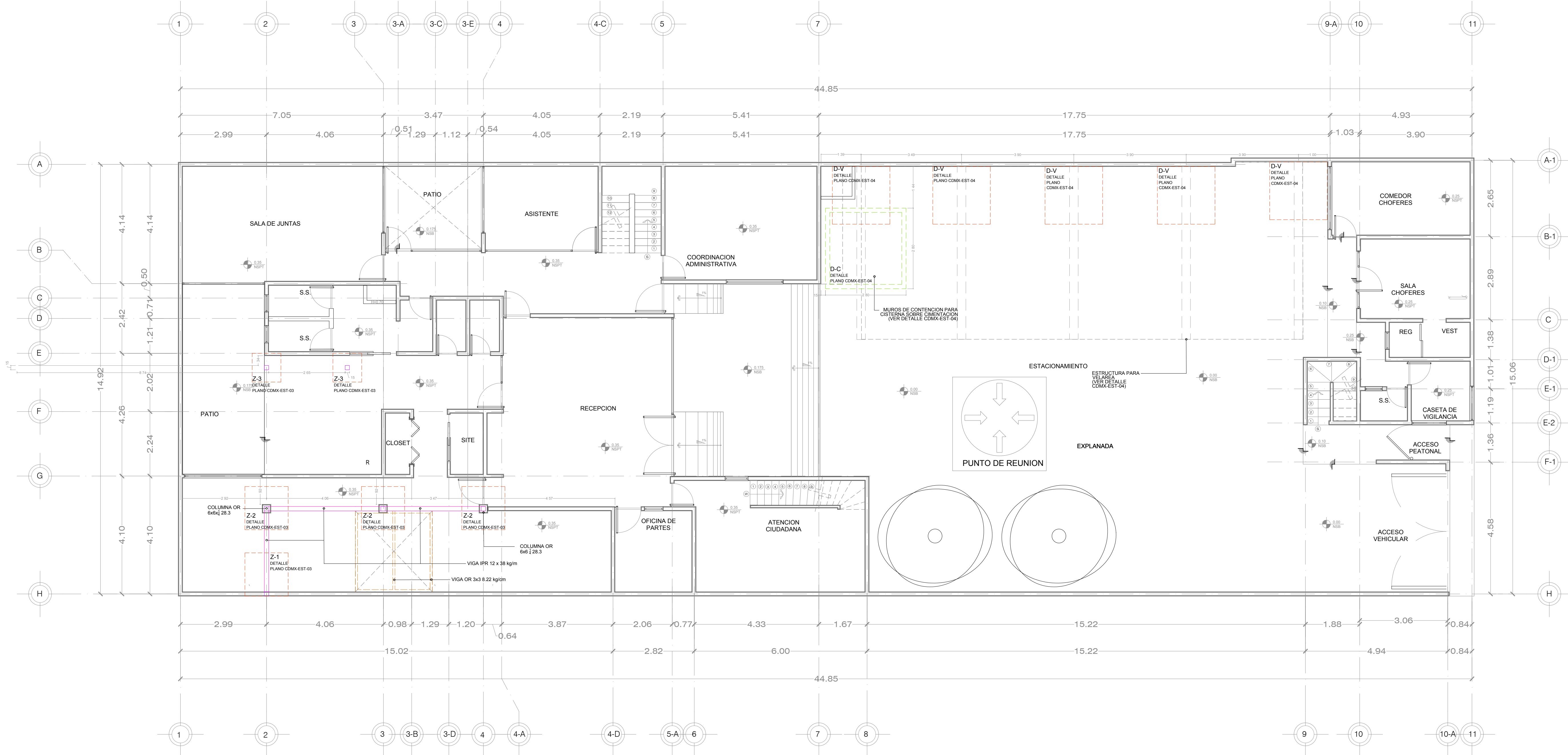

DEPENDENCIA NORMATIVA:



PLANTA DE REFERENCIA:

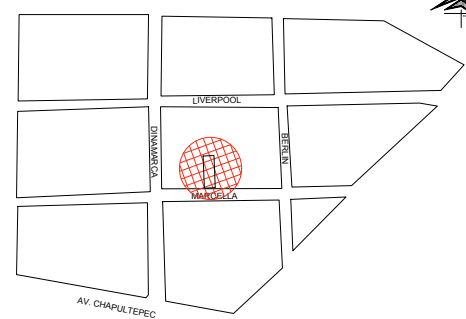

NORTE:

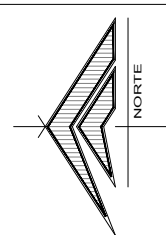

PROYECTO:

REMODELACIÓN DE LAS OFICINAS DE LA REPRESENTACIÓN DEL GOBIERNO DEL ESTADO EN LA CIUDAD DE MEXICO

CIUDAD DE MEXICO, MEXICO

SIMBOLOGÍA / NOTAS:

SIMBOLOGIA

- 1.- ACOTAMIENTO EN CENTIMETROS
- 2.- CONCRETO EN ZAPATA  $f_c$  250  $kg/cm^2$
- 3.- ACERO DE REFUERZO  $f_y$  200  $kg/cm^2$
- 4.- ACERO ESTRUCTURAL EN MARCO ASTM, DETALLES Y ANCLAS  $\Delta$ -50  $\Delta$ -35
- 5.- SOLDADURA F70
- 6.- PINTURA ANTICORROSIVA

REVISIÓN:

No.	REVISION / APROBACION	FECHA
0	PARA CONSTRUCCIÓN	OCTUBRE 2018

UBICACIÓN:

CALLE MARSELLA #25 COLONIA JUAREZ, DELEGACION CUAUHTEMOC, CP. 06600

ESCALA:

1:75 ACOTACIONES: METROS

ESCALA GRÁFICA:

FECHA:

OCTUBRE 2018

RESPONSABLE DEL PROYECTO:

ARQ. SANDRA GUADALUPE PATIÑO MACIAS  
DIRECTOR DE PROYECTOS

PLANO:

ILUMINACION  
PLANTA BAJA

CLAVE PLANO:

CDMX-EL-01

NOTA:

ESTE PROGRAMA ES DE CARÁCTER PÚBLICO, NO ES PATROCINADO, NI PROMOVIDO POR PARTIDO POLÍTICO ALGUNO Y SUS RECURSOS PROVIENEN DE LOS IMPUESTOS QUE PAGAN TODOS LOS CONTRIBUYENTES, ESTÁ PROHIBIDO EL USO DE ESTE PROGRAMA CON FINES POLÍTICOS, ELECTORALES, DE LUJURO Y OTROS DISTINTOS A LOS ESTABLECIDOS.



GOBIERNO DEL ESTADO DE NUEVO LEÓN  
SECRETARÍA DE INFRAESTRUCTURA  
SUBSECRETARÍA DE CONSTRUCCIÓN  
DIRECCIÓN DE PROYECTOS

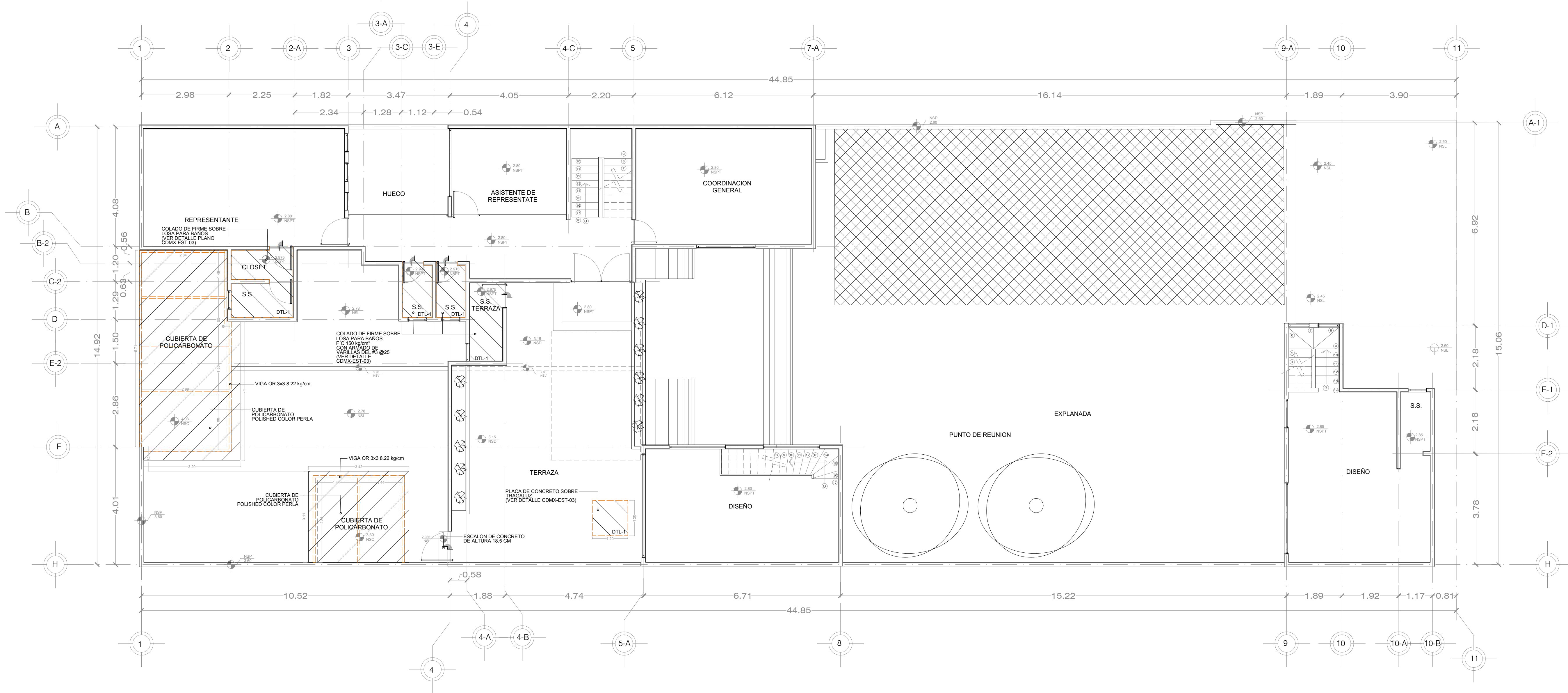

DEPENDENCIA NORMATIVA:



PLANTA DE REFERENCIA:

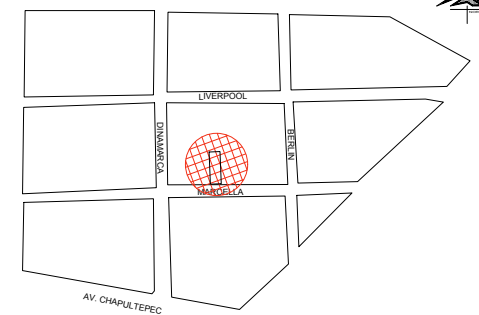

NORTE:

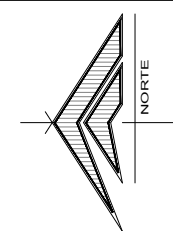

PROYECTO:

REMODELACIÓN DE LAS OFICINAS DE  
LA REPRESENTACIÓN DEL GOBIERNO  
DEL ESTADO EN LA CIUDAD DE MÉXICO

CIUDAD DE MÉXICO, MÉXICO

SIMBOLOGÍA / NOTAS:

SIMBOLOGIA

- 1.- ACOTAMIENTO EN CENTIMETROS
- 2.- CONCRETO EN ZAPATA  $f_c$  250  $kg/cm^2$
- 3.- ACERO DE REFUERZO  $f_y$  200  $kg/cm^2$
- 4.- ACERO ESTRUCTURAL EN MARCO ASTM, DETALLES Y ANCLAS  $\Delta$ -50  $\Delta$ -35
- 5.- SOLDADURA F70
- 6.- PINTURA ANTICORROSIVA

REVISIÓN:

No.	REVISIÓN / APROBACION	FECHA
0	PARA CONSTRUCCIÓN	OCTUBRE 2018

UBICACIÓN:

CALLE MARSELLA #25 COLONIA  
JUAREZ, DELEGACION  
CUAUHTEMOC, CP. 06600

ESCALA:

1:75

ACOTACIONES:

METROS

ESCALA GRÁFICA:

FECHA:

OCTUBRE 2018

RESPONSABLE DEL PROYECTO:

ARQ. SANDRA GUADALUPE PATIÑO MACIAS  
DIRECTOR DE PROYECTOS

PLANO:

ILUMINACION  
PLANTA BAJA

CLAVE PLANO:

CDMX-EL-02

NOTA:

ESTE PROGRAMA ES DE CARÁCTER PÚBLICO, NO ES PATROCINADO, NI PROMOVIDO POR PARTIDO POLÍTICO ALGUNO Y SUS RECURSOS PROVIENEN DE LOS IMPUESTOS QUE PAGAN TODOS LOS CONTRIBUYENTES, ESTÁ PROHIBIDO EL USO DE ESTE PROGRAMA CON FINES POLÍTICOS, ELECTORALES, DE LUJURO Y OTROS DISTINTOS A LOS ESTABLECIDOS.



GOBIERNO DEL ESTADO DE NUEVO LEÓN  
SECRETARÍA DE INFRAESTRUCTURA  
SUBSECRETARÍA DE CONSTRUCCIÓN  
DIRECCIÓN DE PROYECTOS

DETALLE DE ZAPATA TIPO

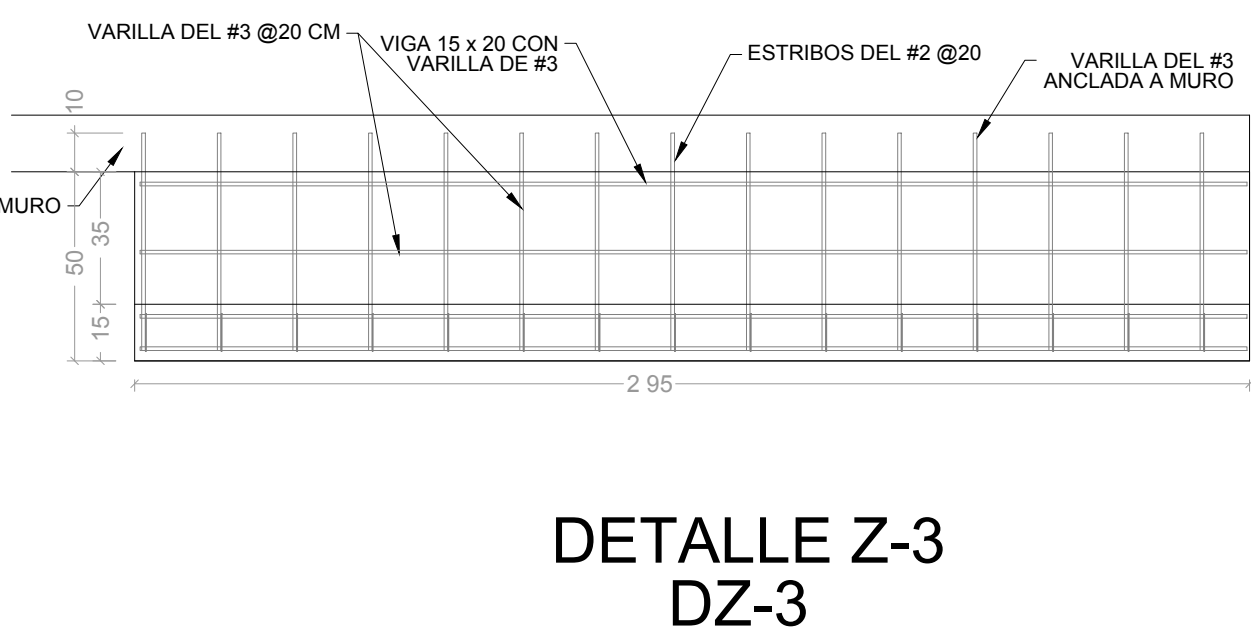
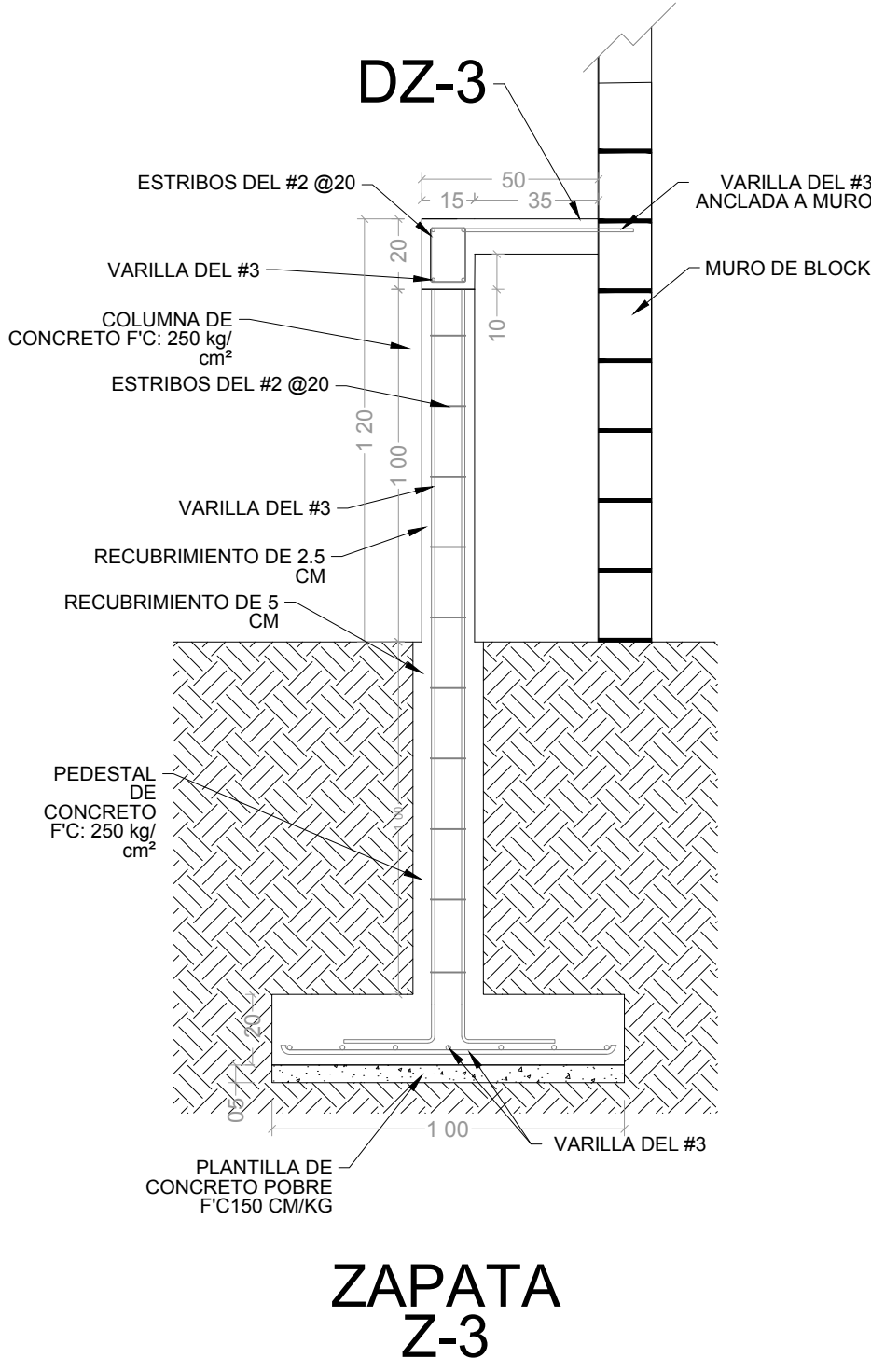
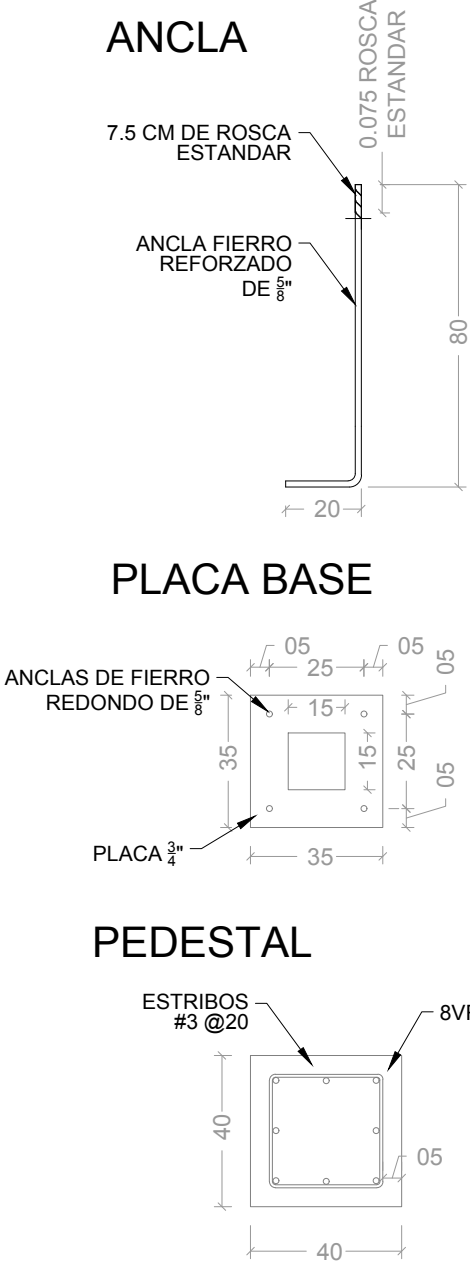
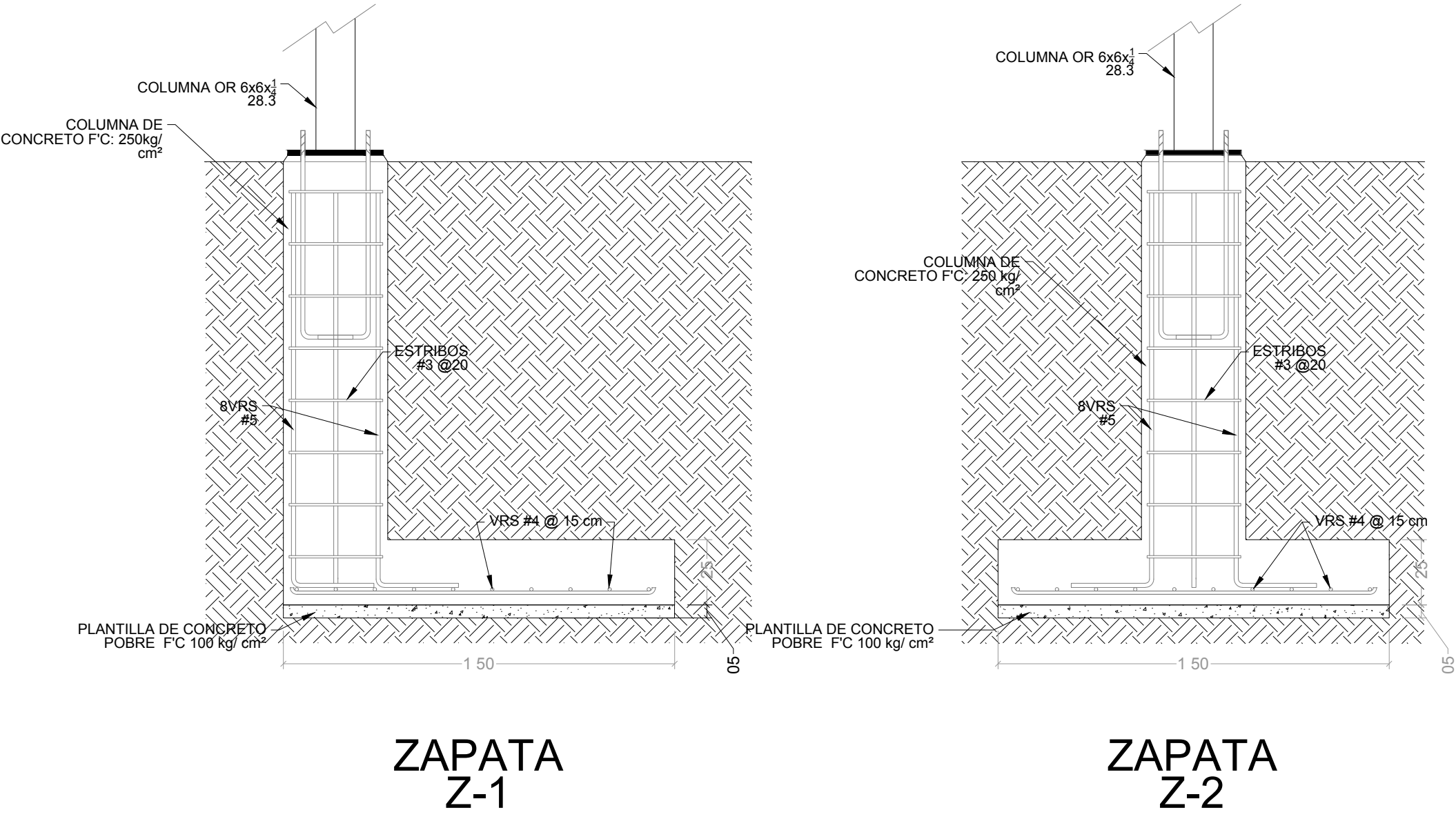

\*NOTA  
VERIFICAR ZAPATAS EN SITIO YA QUE NO SE  
CONTABA CON UN ESTUDIO DE MECANICA DE  
SUELOS, ESTAS ZAPATAS FUERON PROPUESTAS

DETALLE CUBIERTA POLICARBONATO

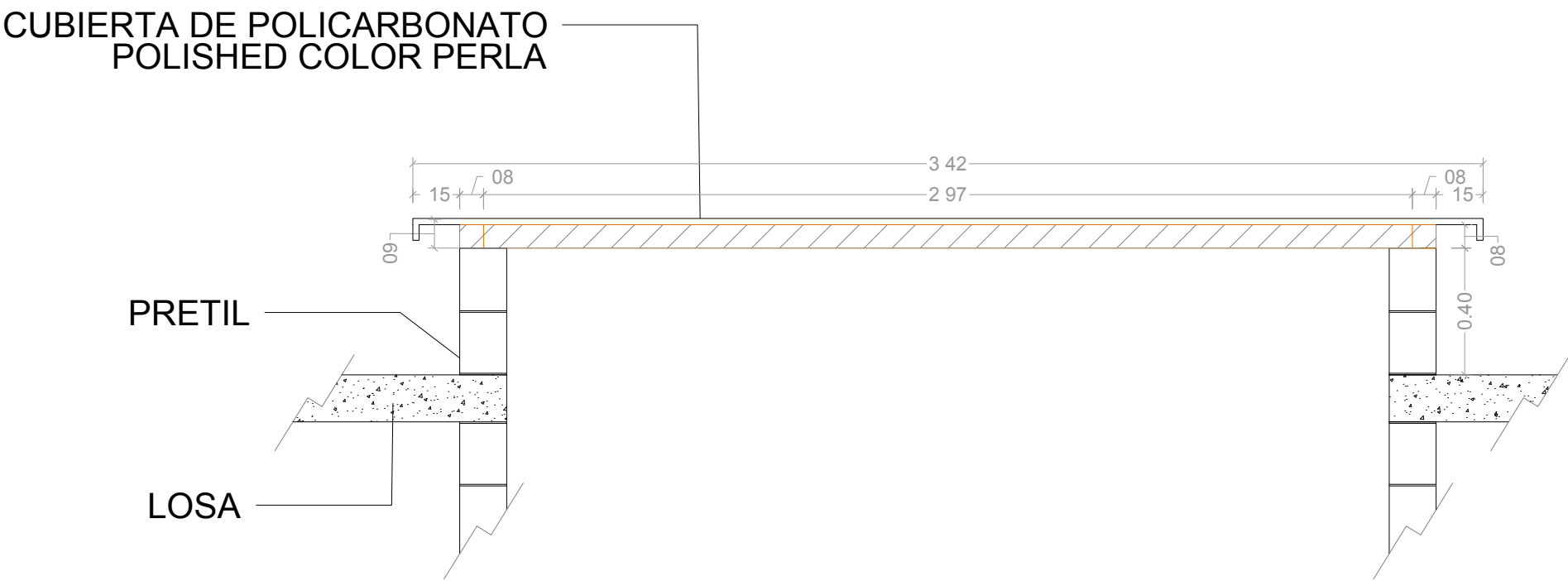
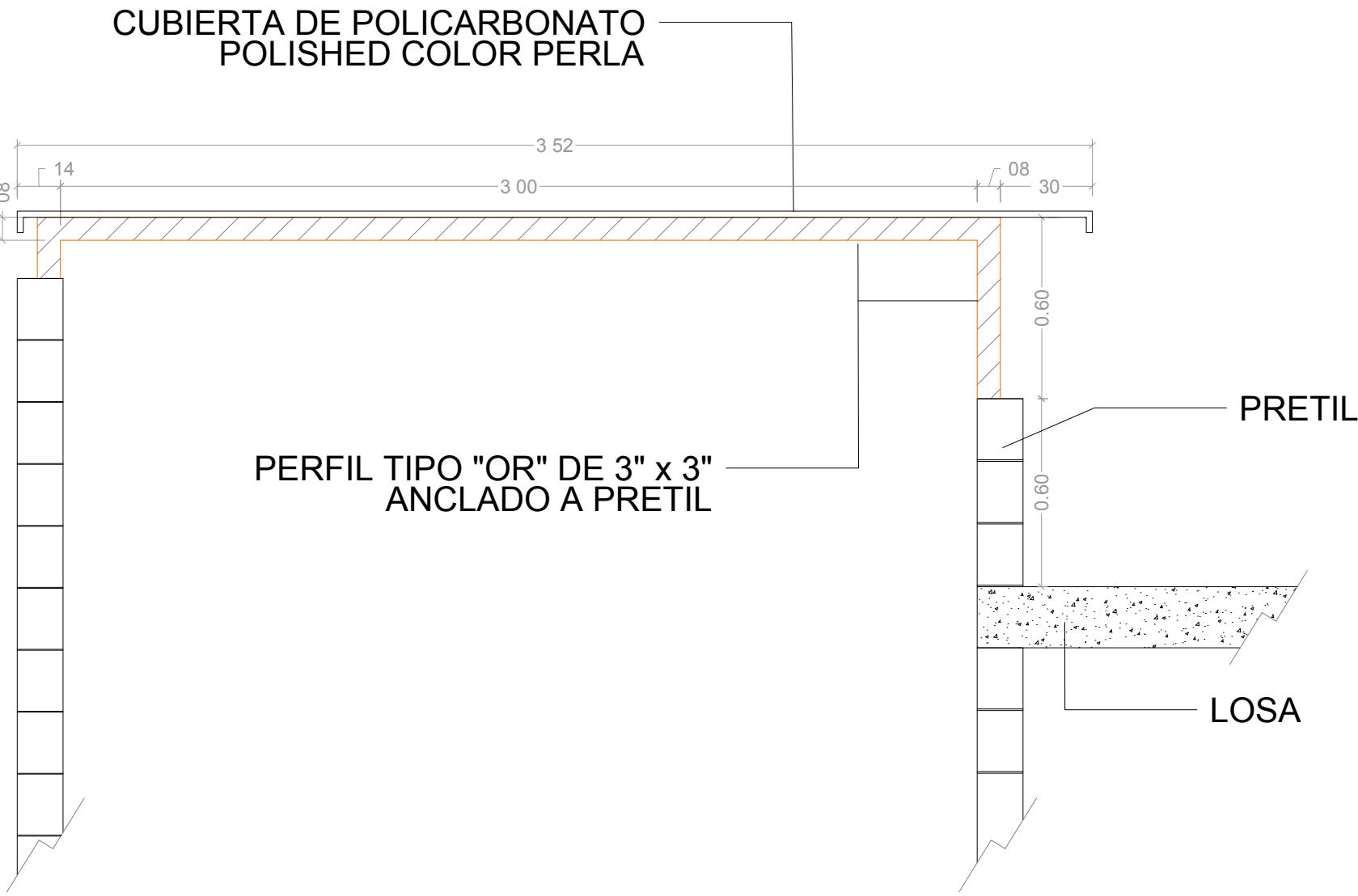

DETALLE DE CUBIERTA DECONCRETO PARA CUBRIR TRAGALUZ

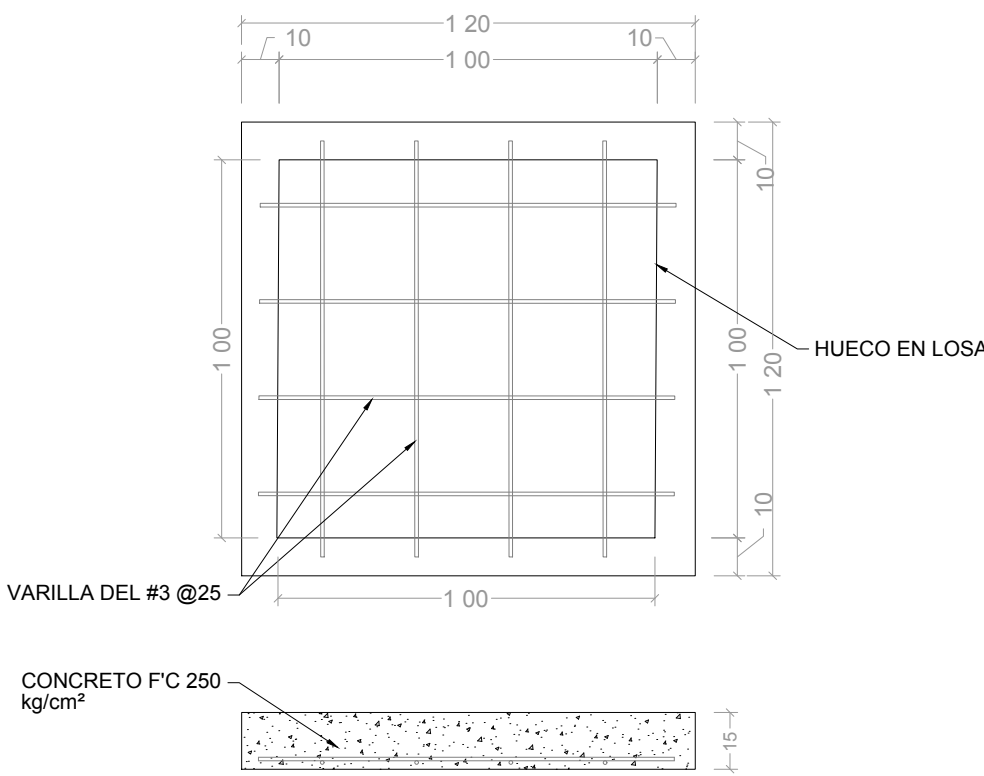

\*NOTA  
-LA ESTRUCTURA DE POLICARBONATO QUE SE INSTALARA EN EL PATIO TENDRA UN BASTIDOR DE PERFILES TIPO OR  
-LA CUBIERTA DE POLICARBONATO QUE ESTARA SOBRE EL AREA DEL PATIO TENDRA UNA SEPARACION DEL PRETIL DE 60 CM HECHA CON UNA ESTRUCTURA CON PERFIL TIPO OR  
-AMBAS CUBIERTAS SERAN DE POLICARBONATO COLOR PERLA

\*NOTA\*  
EL MISMO ARMADO SE APLICARA EN LA CUBIERTA DE TRAGALUCES TANTO COMO EN EL AREA DE BAÑOS EN PLANTA ALTA

DTL-1

DEPENDENCIA NORMATIVA:



PLANTA DE REFERENCIA:

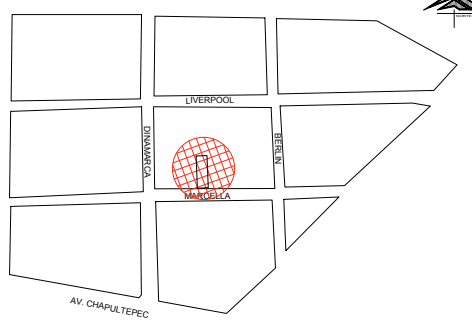

NORTE:

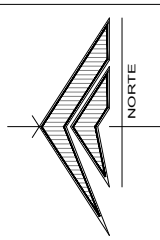

PROYECTO:

REMODELACIÓN DE LAS OFICINAS DE LA REPRESENTACIÓN DEL GOBIERNO DEL ESTADO EN LA CIUDAD DE MEXICO

CIUDAD DE MÉXICO, MÉXICO

SIMBOLOGÍA / NOTAS:

SIMBOLOGIA

- 1.- ACOTAMIENTO EN CENTIMETROS
- 2.- CONCRETO EN ZAPATA f'c 250 kg/cm²
- 3.- ACERO DE REFUERZO fy= 200 kg/cm²
- 4.- ACERO ESTRUCTURAL EN MARCO ASTM, DETALLES Y ANCLAS ▲-50 ▲-35
- 5.- SOLDADURA F70
- 6.- PINTURA ANTICORROSIVA

REVISIÓN:

No.	REVISION / APROBACION	FECHA
0	PARA CONSTRUCCIÓN	OCTUBRE 2018

UBICACIÓN:

CALLE MARSELLA #25 COLONIA JUAREZ, DELEGACION CUAUHTEMOC, CP. 06600

ESCALA:

1:75

ESCALA GRÁFICA:

FECHA:

OCTUBRE 2018

RESPONSABLE DEL PROYECTO:

ARQ. SANDRA GUADALUPE PATIÑO MACIAS DIRECTOR DE PROYECTOS

PLANO:

ILUMINACION PLANTA BAJA

CLAVE PLANO:

CDMX-EST-03

NOTA:  
ESTE PROGRAMA ES DE CARÁCTER PÚBLICO, NO ES PATROCINADO, NI PROMOVIDO POR PARTIDO POLÍTICO ALGUNO Y SUS RECURSOS PROVIENEN DE LOS IMPUESTOS QUE PAGAN TODOS LOS CONTRIBUYENTES, ESTÁ PROHIBIDO EL USO DE ESTE PROGRAMA CON FINES POLÍTICOS, ELECTORALES, DE LUCRO Y OTROS DISTINTOS A LOS ESTABLECIDOS.

DETALLE DE MURO DE CONTENCION  
PARA CISTERNA

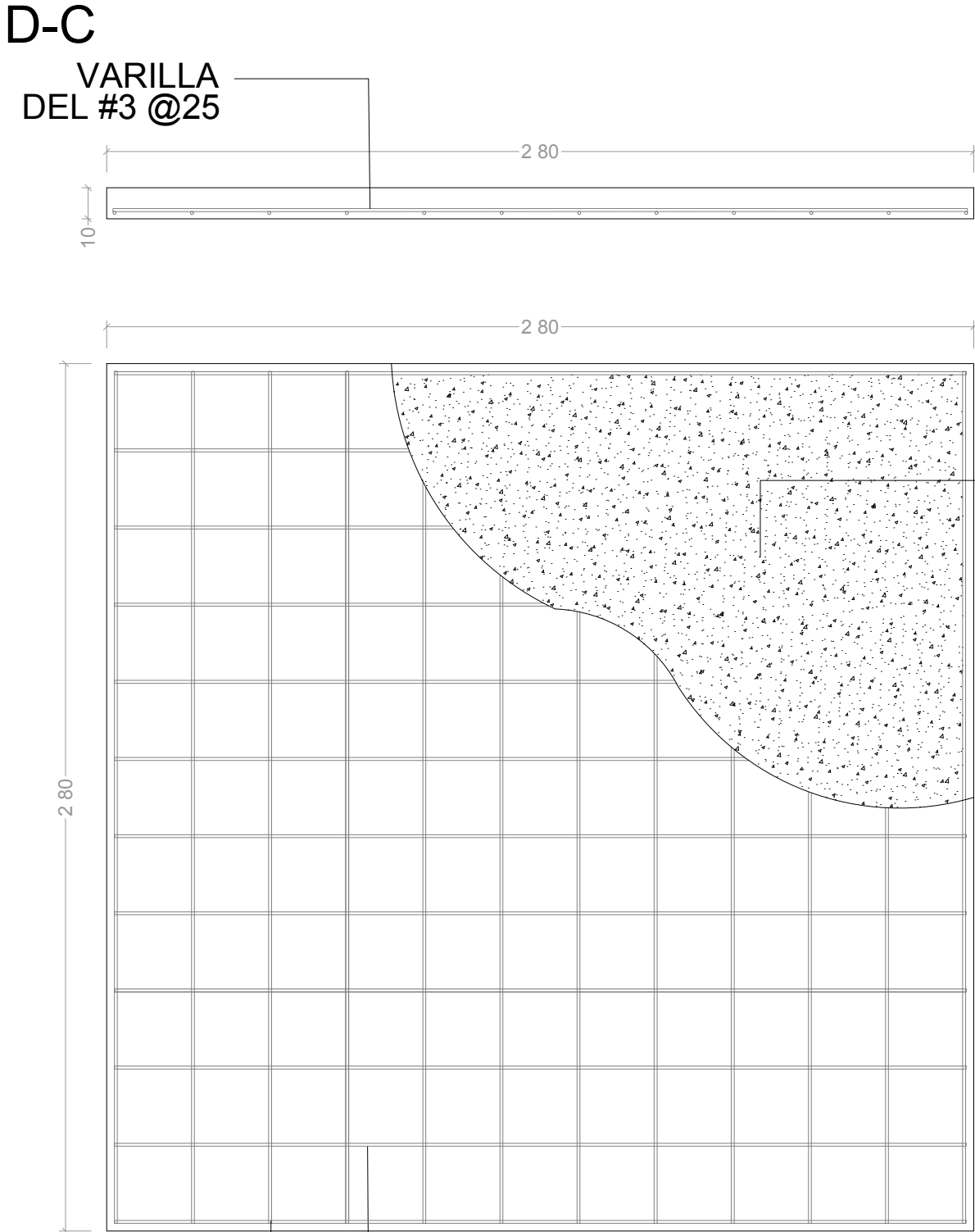

DETALLE DE TAPAS  
PARA CISTERNA

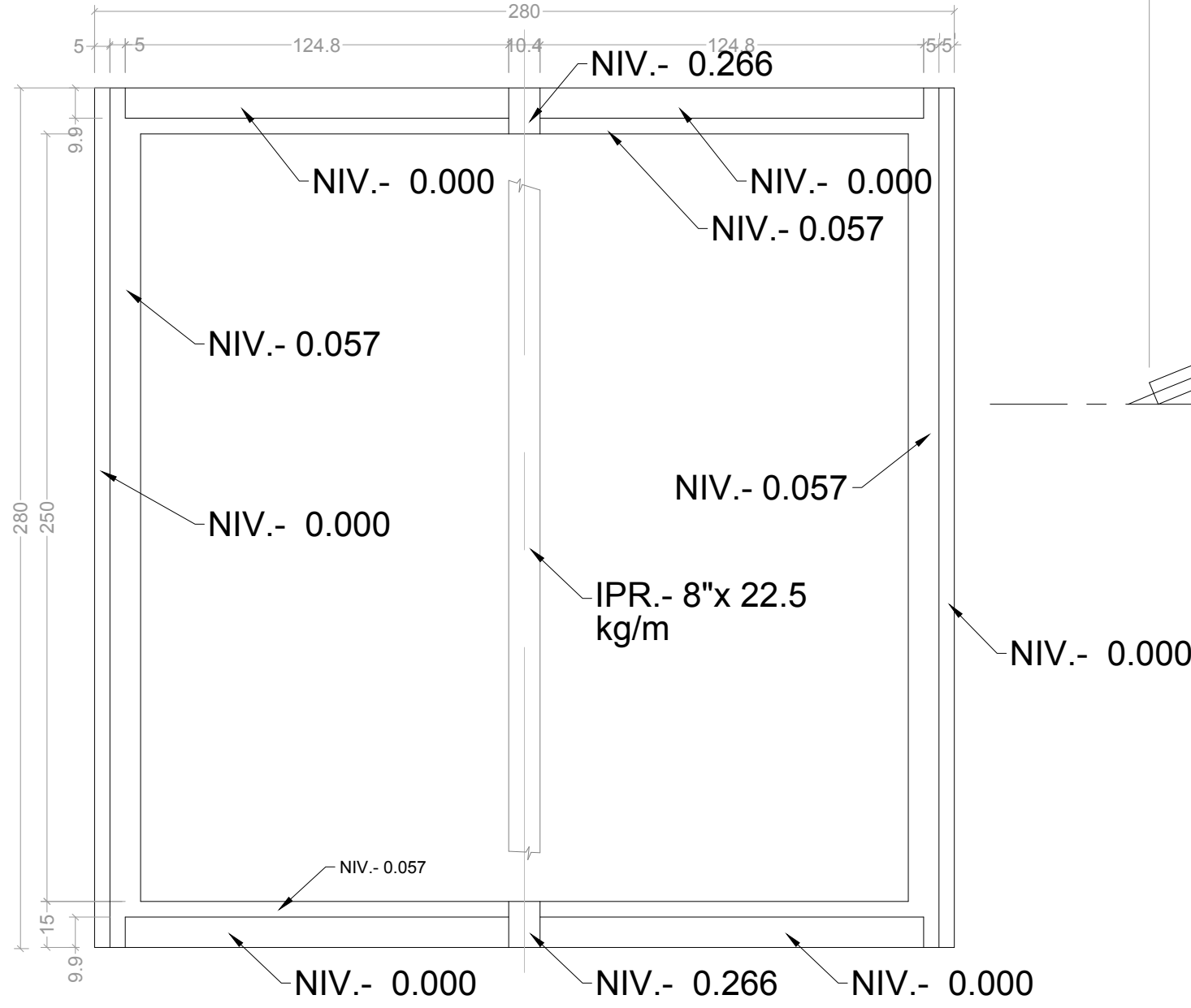

MARCO PARA VELAREA  
D-V

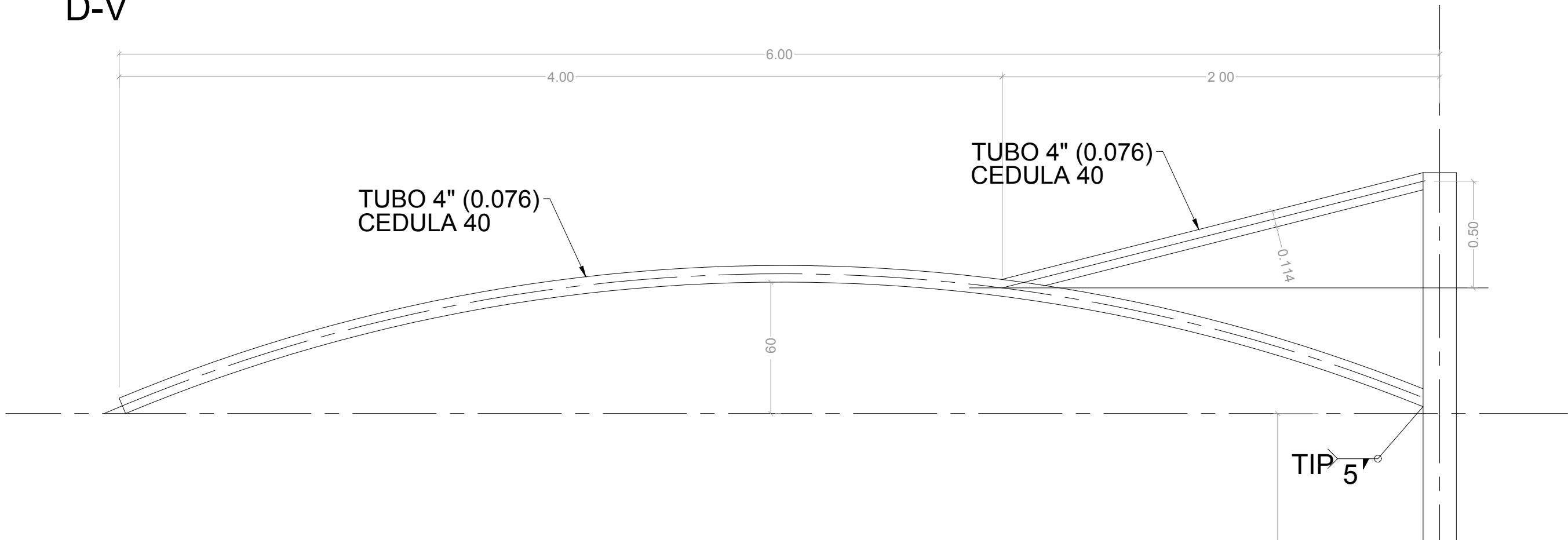

PLANTA SUPERIOR DE MURO

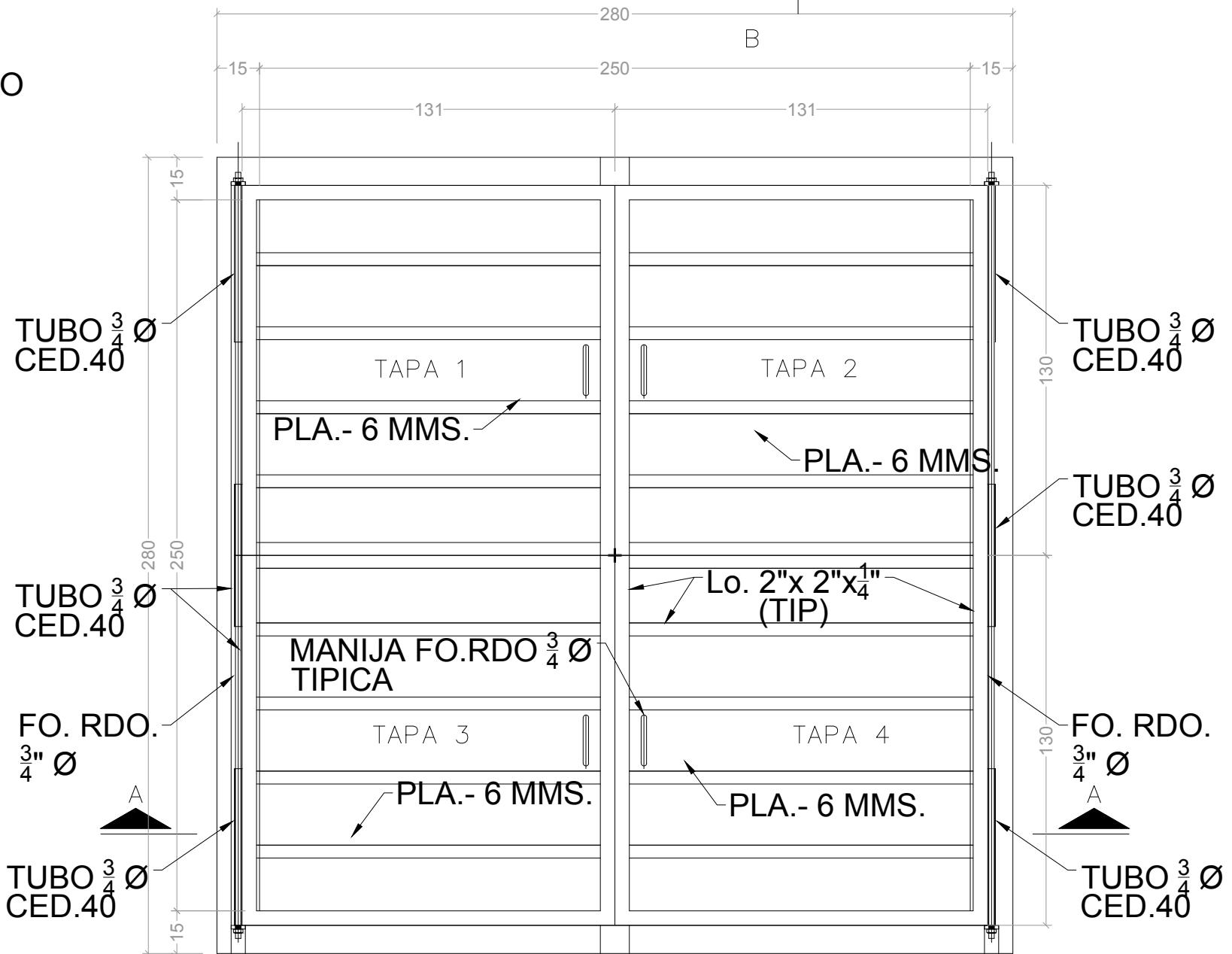

PLANTAS DE TAPAS

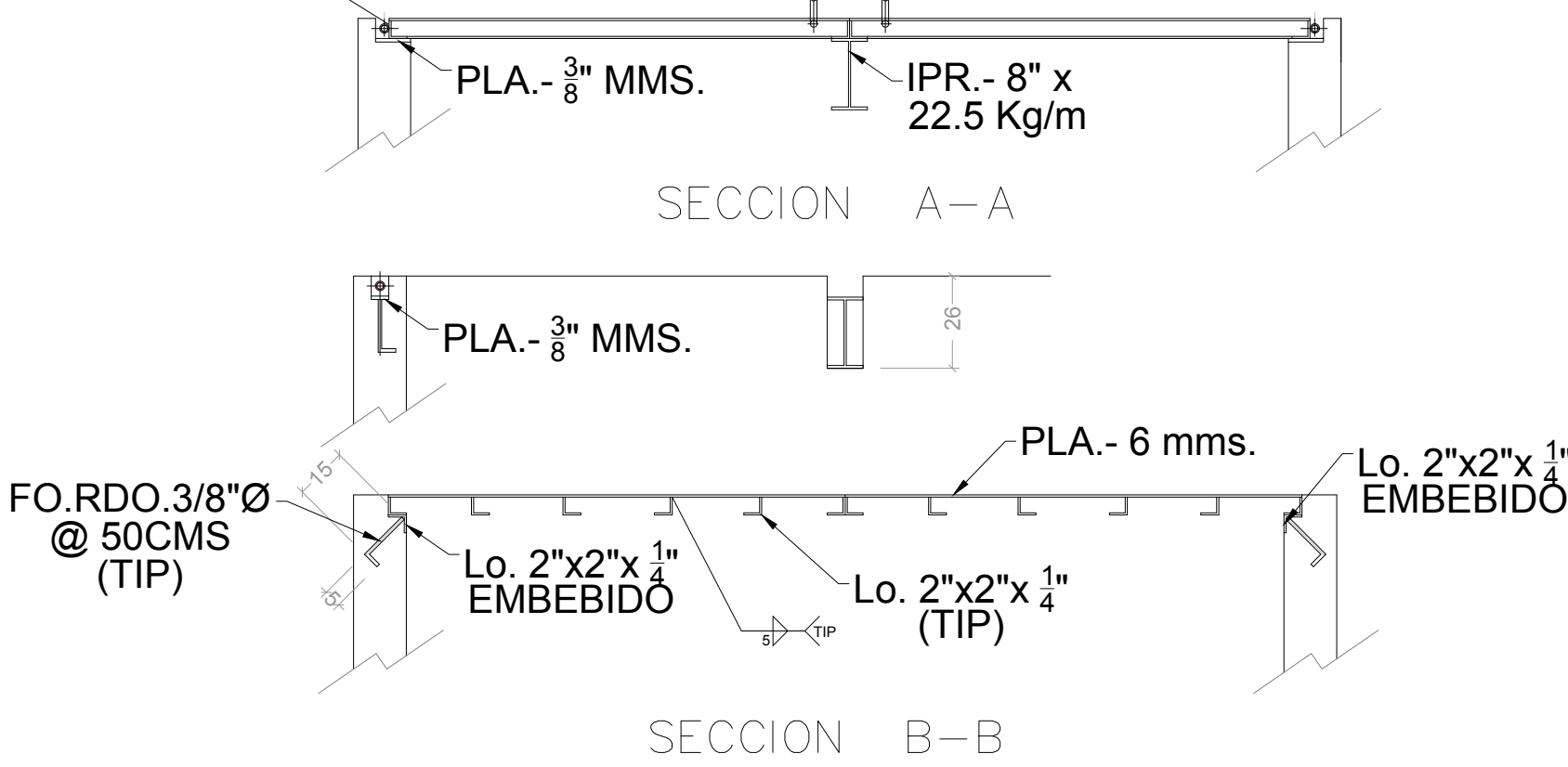

DETALLE DE ANCLA  
PEDESTAL

S/E

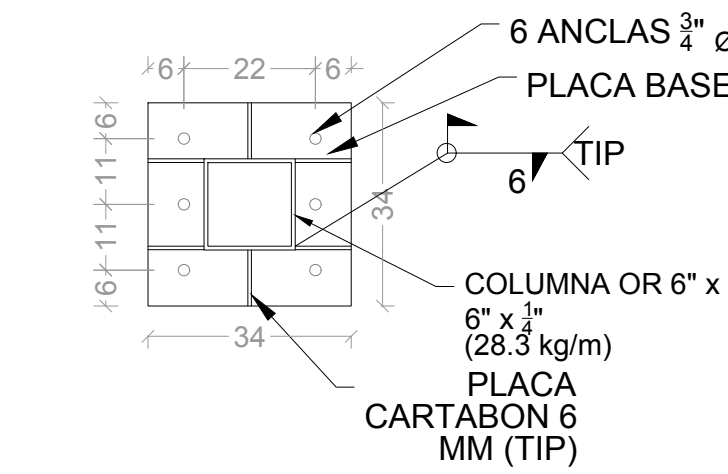

SECCION A-A

PLACA BASE

S/E

SECCION B-B

PEDESTAL

S/E

DETALLES ESTRUCTURALES  
PLANTA BAJA

ESC. 1:75

DEPENDENCIA NORMATIVA:



PLANTA DE REFERENCIA:

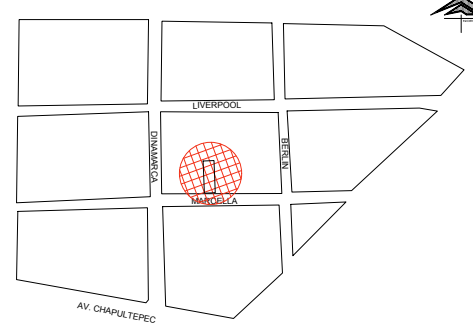

NORTE:

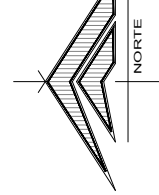

PROYECTO:

REMEDIACIÓN DE LAS OFICINAS DE  
LA REPRESENTACIÓN DEL GOBIERNO  
DEL ESTADO EN LA CIUDAD DE MEXICO

CIUDAD DE MEXICO, MÉXICO

SIMBOLOGÍA / NOTAS:

SIMBOLOGIA

- 1.- ACOTAMIENTO EN CENTIMETROS
- 2.- CONCRETO EN ZAPATA Fc 250 kg/cm²
- 3.- ACERO DE REFUERZO fy= 200 kg/cm²
- 4.- ACERO ESTRUCTURAL EN MARCO ASTM, DETALLES Y ANCLAS
- 5.- SOLDADURA F70
- 6.- PINTURA ANTICORROSIVA

REVISIÓN:

No.	REVISIÓN / APROBACION	FECHA
0	PARA CONSTRUCCIÓN	OCTUBRE 2018

UBICACIÓN:

CALLE MARSELLA #25 COLONIA  
JUAREZ, DELEGACION  
CUAUHTEMOC, CP. 06600

ESCALA:

1:75

ESCALA GRÁFICA:

FECHA:

OCTUBRE 2018

RESPONSABLE DEL PROYECTO:

ARQ. SANDRA GUADALUPE PATIÑO MACIAS  
DIRECTOR DE PROYECTOS

PLANO:

ILUMINACION  
PLANTA BAJA

CLAVE PLANO:

CDMX-EL-04

NOTA:

ESTE PROGRAMA ES DE CARÁCTER PÚBLICO, NO ES PATROCINADO,  
NI PROMOVIDO POR PARTIDO POLÍTICO ALGUNO Y SUS RECURSOS  
PROVIENEN DE LOS IMPUESTOS QUE PAGAN TODOS LOS  
CONTRIBUYENTES, ESTÁ PROHIBIDO EL USO DE ESTE PROGRAMA CON  
FINES POLÍTICOS, ELECTORALES, DE LUJERO Y OTROS DISTINTOS A LOS  
ESTABLECIDOS.

GOBIERNO DEL ESTADO DE NUEVO LEÓN  
SECRETARÍA DE INFRAESTRUCTURA  
SUBSECRETARÍA DE CONSTRUCCIÓN  
DIRECCIÓN DE PROYECTOS